

Catasto dei fabbricati - Situazione al 23/06/2015 - Comune di MILANO (n.205) - Foglio: 315 Particella: 136 - Subalterno 107 -  
 LAZZARO SPALLANZANI n. 6 piano: 3;

3° Piano

h = 270

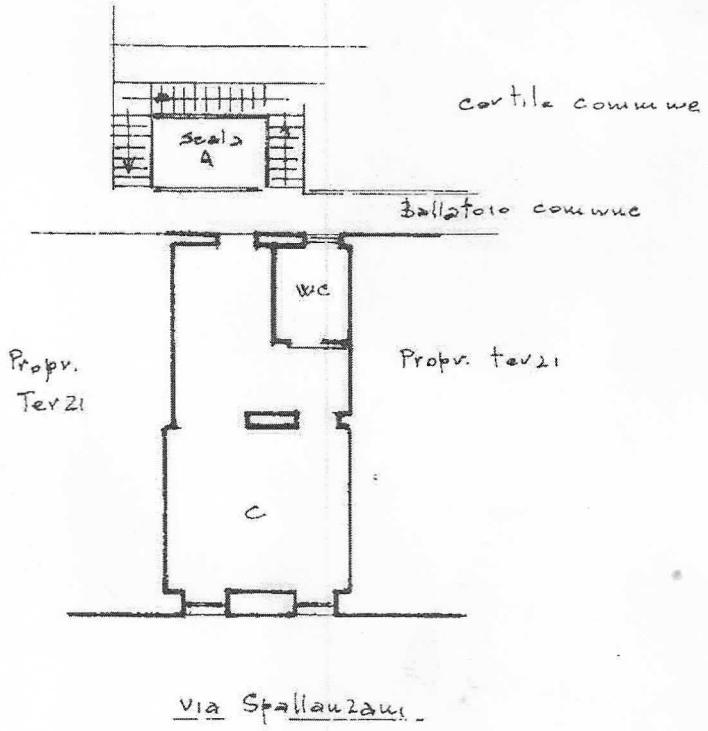

ORIENTAMENTO

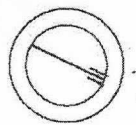

SCALA DI 1:200

Dichiarazione di N.C.  
 Denuncia di variazione  
 Ultima Planimetria in atti  
 Identificativi catastali  
 Data presentazione: 11/11/1988  
 Tot. schede: 1 Formato di acq.: A4  
 n. 26 sub. 7

Compilata dal Geometra  
Herberto Sada  
 (titolo, cognome e nome)  
 Iscritto all'albo de GEOMETRI  
 Data: 23/06/2015 - n. MI0491355 - Richiedente VITTORIO GATTO  
 della provincia di MILANO n. 5801  
 data 8/XI/88 Firma S. Sada

RISERVATO ALL'UFFICIO  
 V. T. S. - MILANO  
 017216 11NOV.88  
 I.C.E.U. - IV